Wahlpflichtfach

DARSTELLEN & GESTALTEN

Quelle: Präsentation erstellt mit Canva

DARSTELLEN & GESTALTEN

... ist ein künstlerisch - ästhetisches - kulturelles Hauptfach

... vereint die Fächer Kunst, Musik, Deutsch und Sport

MUSIKSPRACHE

... wir erzeugen Klänge, Töne und Geräusche.
... wir machen mit unserem Körper Musik.
... wir erstellen ein Hörspiel.
... wir spielen Musicals nach.

BILDSPRACHE

... wir gestalten Bühnenbilder und Requisiten.
... wir arbeiten mit Licht und Farben.
... wir gestalten Kostüme und Masken.
... wir drehen Filme.

KÖRPERSPRACHE

... wir bewegen uns und tanzen.
... wir sprechen mit unserer Mimik (Gesicht).
... wir sprechen mit unserer Gestik (Körper).
... wir achten auf unsere Körperhaltung.

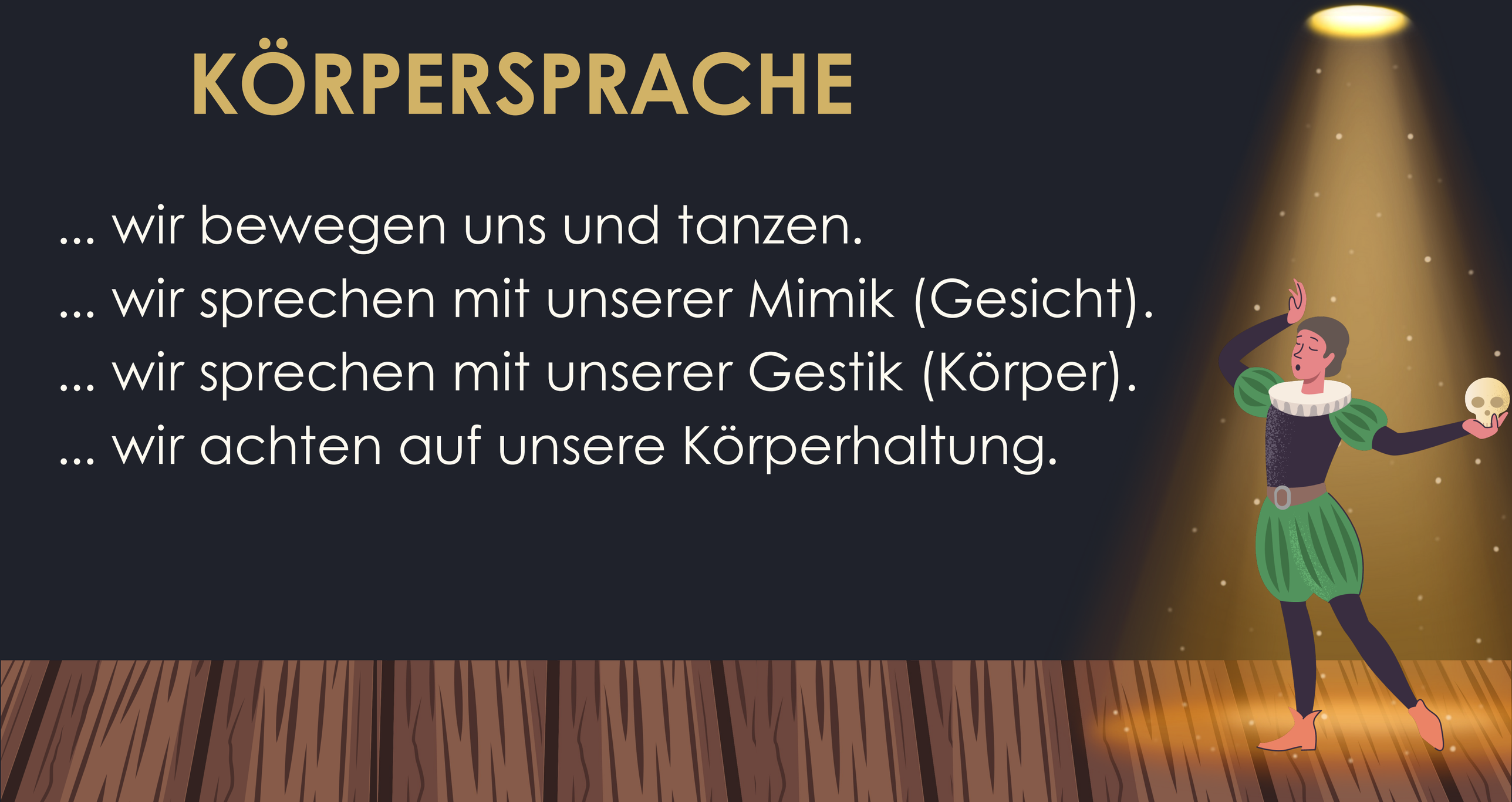

WORTSPRACHE

... wir spielen Theater und schreiben eigene Stücke.

... wir experimentieren mit unserer Stimme.

... wir schreiben kreative Texte.

... wir tragen Texte ausdrucksvoll vor.

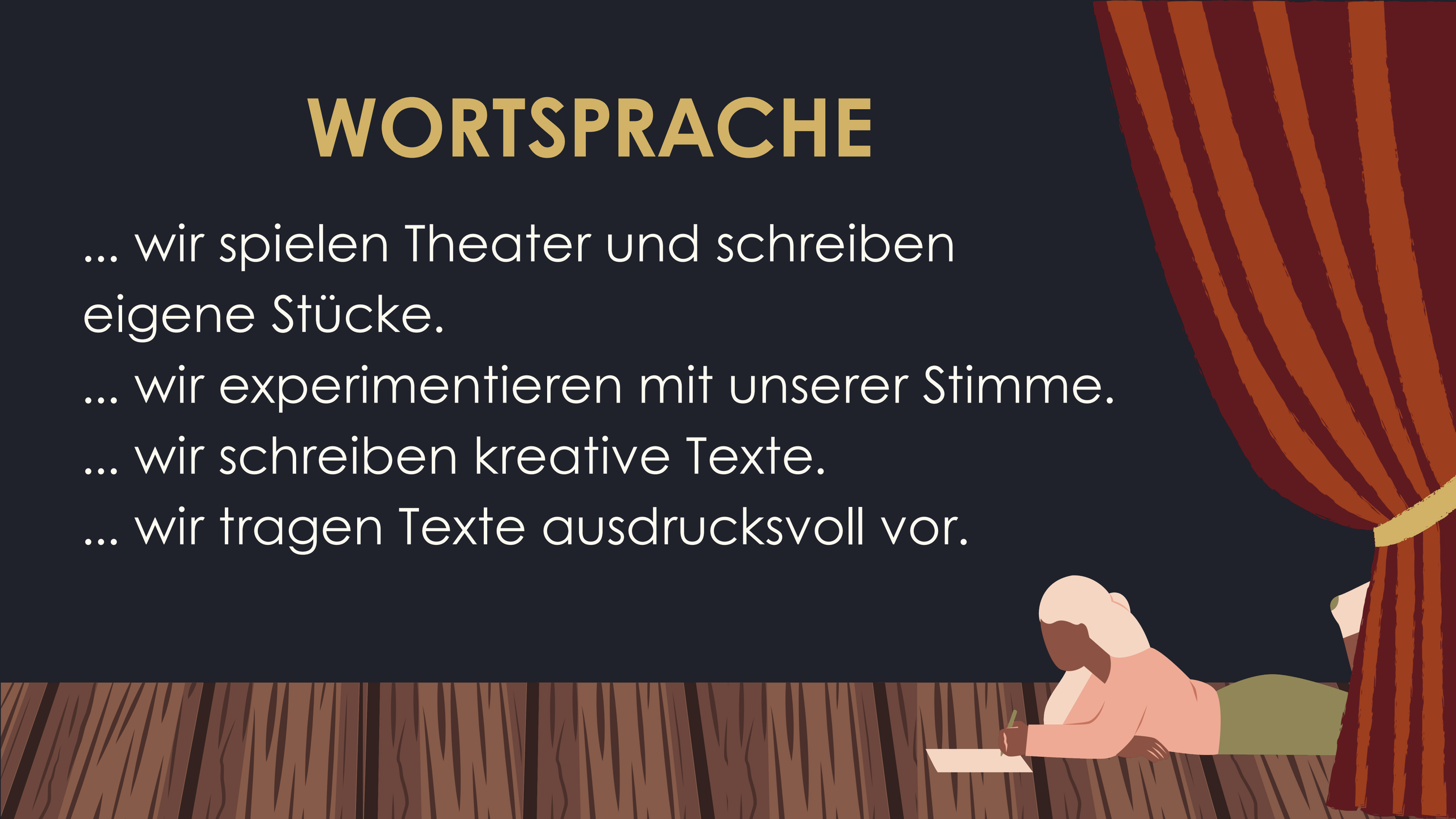

HIER LERNST DU:

- mutiger und selbstbewusster zu werden
- dich selber und andere einzuschätzen und wahrzunehmen
- kreativ zu denken
- dich darzustellen und zu präsentieren
- im Team zu arbeiten

Wie sieht der Unterricht aus?

Klassenarbeiten

Es werden praktische und schriftliche Klassenarbeiten geschrieben.

Freie Arbeit

Wir arbeiten frei und kreativ. Du solltest selbst-ständig arbeiten können.

Experimentieren

Wir experimentieren, probieren aus, verwerfen und entwickeln Neues.

Präsentation

Wir präsentieren unsere Ergebnisse und machen Aufführungen.

BEISPIELE

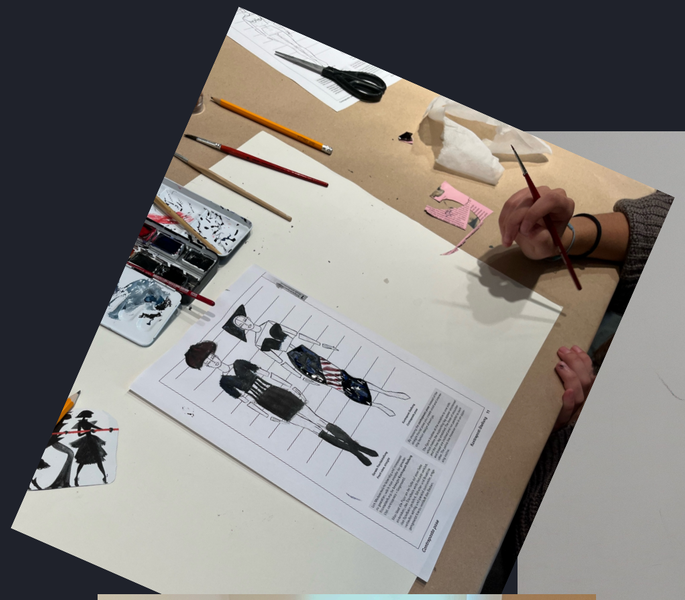

BEISPIELE

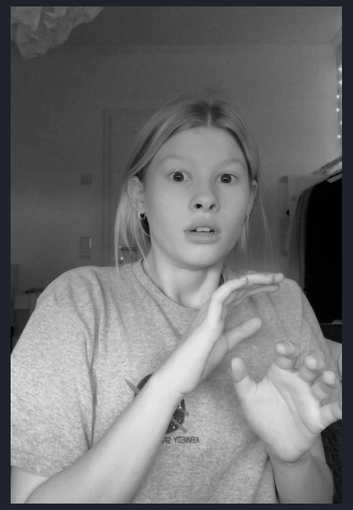

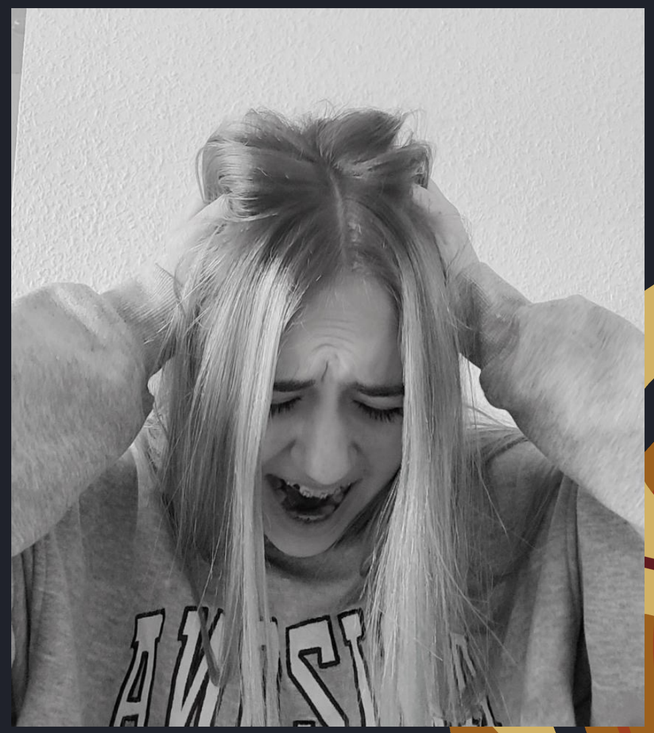

BEISPIELE

DG solltest du wählen, wenn:

… du dich gerne vor Zuschauern präsentierst.

… in wechselnden Gruppen arbeiten kannst.

… Interesse an Sprache, bildnerischem Gestalten, Musik, Bewegung und szenischem Spiel hast.

… du dich in Rollen hineinversetzen kannst.